

GRANET®

INSECTICIDA QUE PROTEGE GRANOS DE CEREALES, LEGUMBRES Y PATATAS, DE LOS ATAQUES DE PALOMILLAS, GORGOJOS, Y OTROS INSECTOS DE ALMACÉN

COMPOSICIÓN

- Piretrinas naturales (*extracto de pelitre*) 0,2 % p/p
- Butóxido de piperonilo (PBO) 2% p/p

Polvo para espolvoreo (DP)

Inscrito en el R.O. de P.F. con el nº 14.134.



CARACTERÍSTICAS

Por su composición a base de piretrinas naturales, **GRANET®** protege granos de CEREALES (trigo, cebada, maíz, etc.), legumbres (judías, garbanzos, lentejas, etc.), patatas, sémolas y semillas, contra ataques de gorgojos, polillas y otros insectos de almacén, manteniendo la riqueza alimenticia y propiedades organolépticas de las sustancias tratadas y reduciendo al mínimo las mermas de peso.



Gorgojo de los cereales
Tribolium, spp



Gorgojo de los cereales
Sitophilus granarius

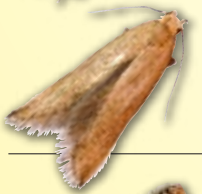

Polilla de los cereales
Ephestia, spp



Polilla de la harina
Plodia, spp



GRANET®

DOSIS

Aplicar de 100 a 150 g de **GRANET®** por cada 100 kg de granos de CEREALES, legumbres y patatas. La dosis más alta se aplicará en aquellos almacenes que estén muy ventilados o expuestos excesivamente a la luz.

CULTIVO/ESPECIE	PLAGA/EFEECTO	DOSIS	P.S.
Granos de cereales	GORGOJOS, POLILLAS, INSECTOS DE ALMACÉN	1 Kg/Tm	NP
Granos de leguminosas	GORGOJOS, POLILLAS, INSECTOS DE ALMACÉN	1 Kg/Tm	NP
Productos vegetales	GORGOJOS, POLILLAS, INSECTOS DE ALMACÉN	1 Kg/Tm	NP
Tubérculos	POLLILLAS, INSECTOS DE ALMACÉN	1 Kg/Tm	NP

MODO DE EMPLEO

CEREALES, legumbres, y semillas:

- En grandes locales o silos, con cintas transportadoras, se aplicará **GRANET®** sobre la cinta con una máquina espolvoreadora o bien, con el propio envase perforado. Para ello se calculará previamente los kilos de cereal, legumbres, etc. que transporte dicha cinta por minuto y se dosificará en consecuencia.
- En los almacenes pequeños donde no se disponga de tambores, vasijas u otros sistemas de homogenización, realizar previamente una pre-mezcla, es decir, se añadirá el total de **GRANET®** a una pequeña parte del material a tratar, que posteriormente se mezclará y paleará con el total del mismo.

Patatas u otros tubérculos:

- En grandes locales se procederá del mismo modo que anteriormente.
- En almacenes pequeños se procederá como sigue:
 - Espolvorear el suelo en el que se vayan a almacenar los tubérculos.
 - Extender capas de tubérculos, espolvoreando cada capa uniformemente.
 - Al terminar se recomienda cubrir el montón con lonas o papel (nunca plástico) para evitar una aireación excesiva.

Distribuido por:



COMERCIAL QUÍMICA MASSÓ, S.A.

Viladomat, 321, 5º - 08029 Barcelona - Tel. 93 495 25 00 - Fax 93 495 25 02
E-mail: masso@cqm.es - www.massoagro.com